ఓహా! ఇది భూతం!

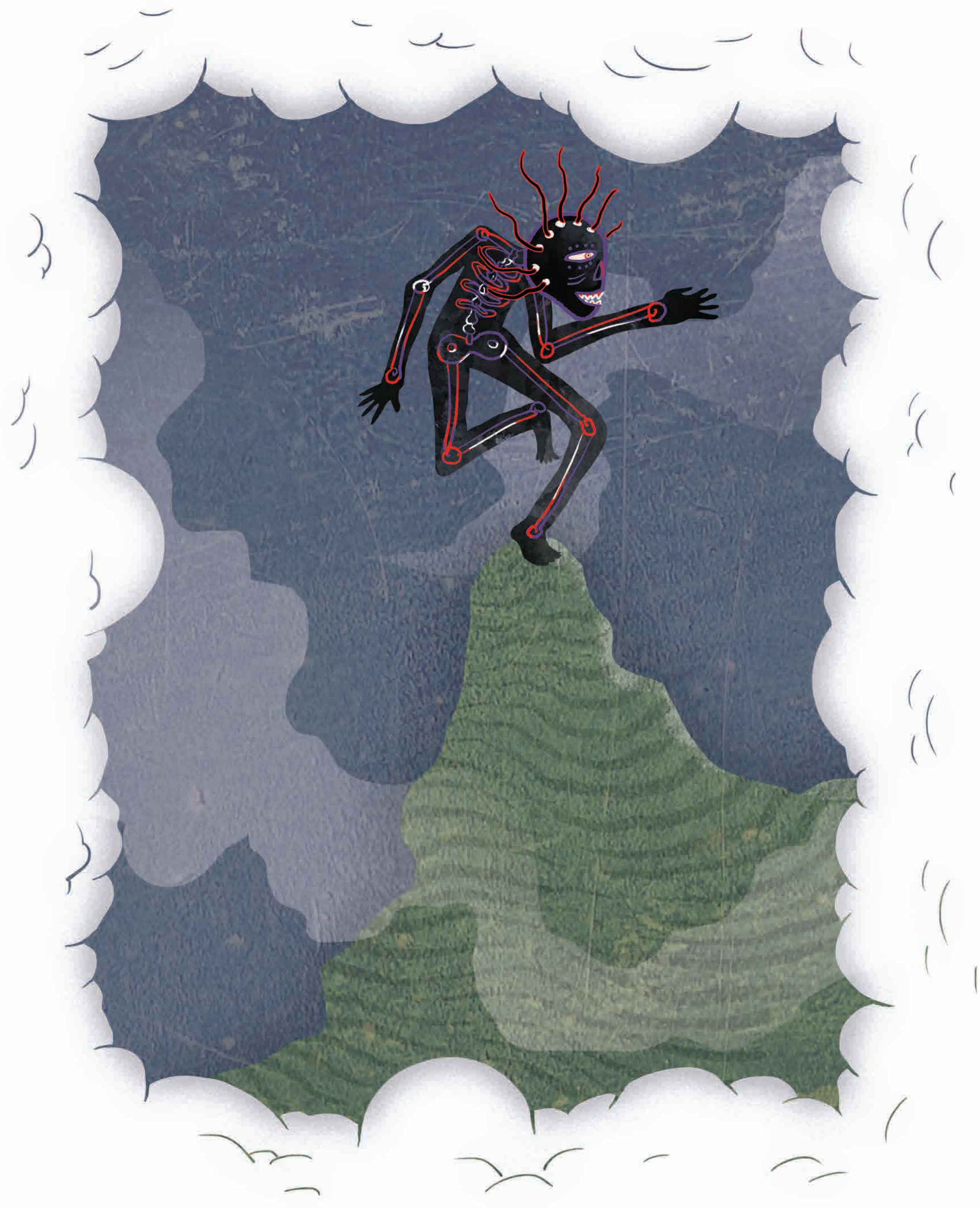

IN-LLP-16-0021_Text_It'sAGhost.indd 1 6/16/23 23:20

ఒక భూతం ఉండేది.

అది అందరు భయపడే విధంగా ఉండేది.

IN-LLP-16-0021_Text_It'sAGhost.indd 2 6/16/23 23:20

అది ప్రతిరోజు ఎవరినైనా ఒకరిని భయపెట్టేది.

ఒక రోజు ఘీంకరించే పులిని భయపెట్టింది.

IN-LLP-16-0021_Text_It'sAGhost.indd 4 6/16/23 23:20

ఒకరోజు ఎంతో పెద్ద ఏనుగును

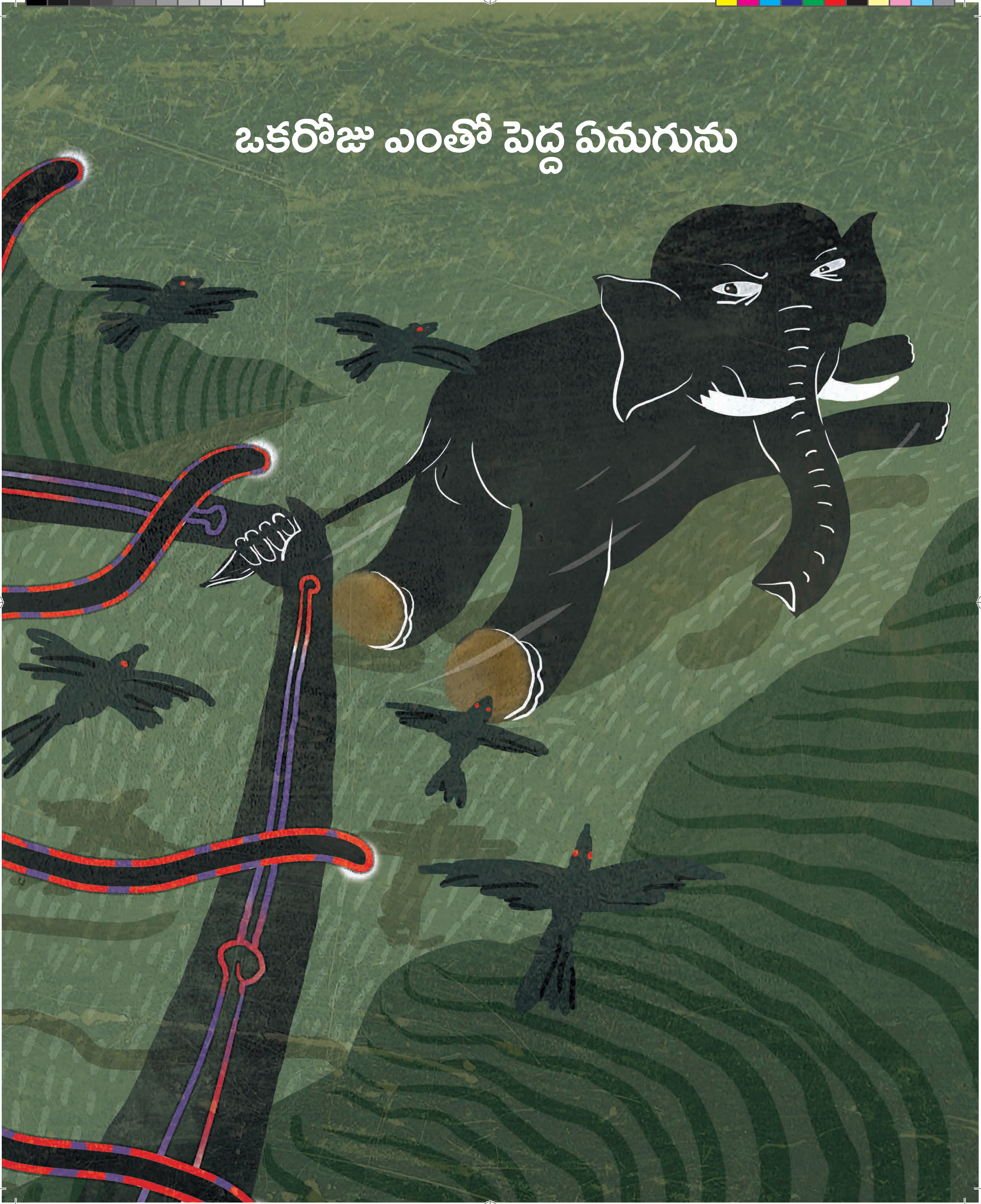

IN-LLP-16-0021_Text_It'sAGhost.indd 7 6/16/23 23:21

IN-LLP-16-0021_Text_It'sAGhost.indd 8 6/16/23 23:21

+ఒకరోజు లంగోటా కట్టుకున్న పహల్ వాన్ ను

IN-LLP-16-0021_Text_It'sAGhost.indd 9 6/16/23 23:21

ఒకరోజు మీసాలున్న పోలీస్ ను

IN-LLP-16-0021_Text_It'sAGhost.indd 11 6/16/23 23:21

ప్రజలు భయంతో వణికిపోసాగారు.

అది చూసి దానికి ఆనందం కలిగేది.

దానికి ఎవరినైనా భయపెట్టకపోతే నిద్ర

పట్టేది కాదు.

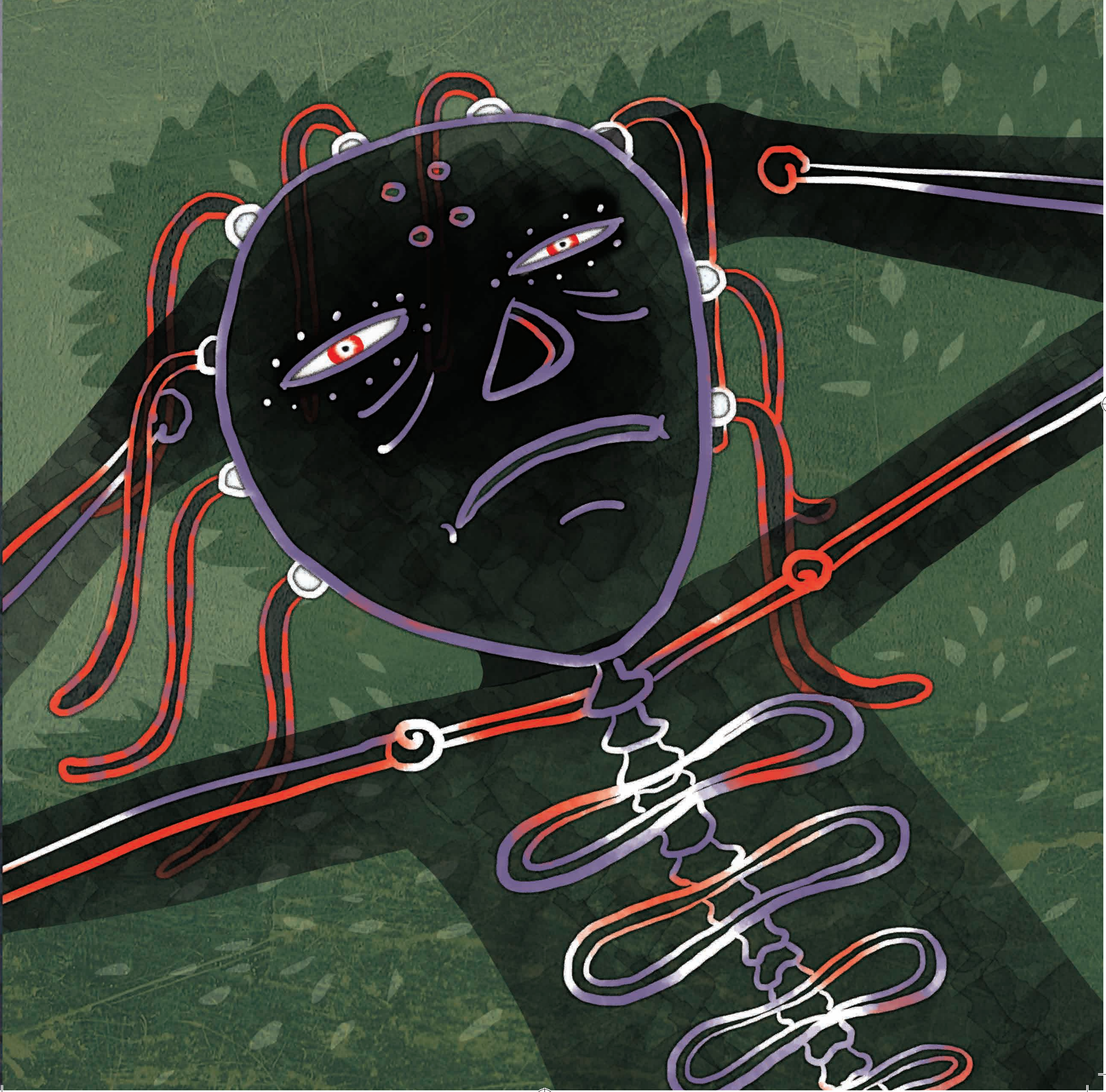

IN-LLP-16-0021_Text_It'sAGhost.indd 13 6/16/23 23:21

ఒకరోజు దాని ఆరోగ్యం పాడయింది. అయినా అది ఎవరినైనా ఒకరిని భయపెట్టాలని అనుకున్నది.

IN-LLP-16-0021_Text_It'sAGhost.indd 14 6/16/23 23:21

ఈ రోజు ఎలుకనన్నా భయపెట్టాలని అనుకున్నది.

అద్దైతే వెంటనే భయపడుతుంది.

భూతం ఇంట్లోకి దూరింది.

ఎలుక హాయిగా నిద్రపోతుంది.

దమ్మ్.... దమ్మ్... అని శబ్దం రావడంతో ఎలుక మేల్కొంది.

IN-LLP-16-0021_Text_It'sAGhost.indd 17 6/16/23 23:21

ఎలుక భయంతో వణికిపోయింది.

వణుకుతూ ఇలా అన్నది. ఎ...ఎ....ఎవరక్కడ?

భూతం భయపెట్టే గొంతుతో – నేను భూతాన్ని అన్నది.

IN-LLP-16-0021_Text_It'sAGhost.indd 19 6/16/23 23:21

'ఓహ్! భూతమేనా! నేను పిల్లి అనుకున్నాను'.

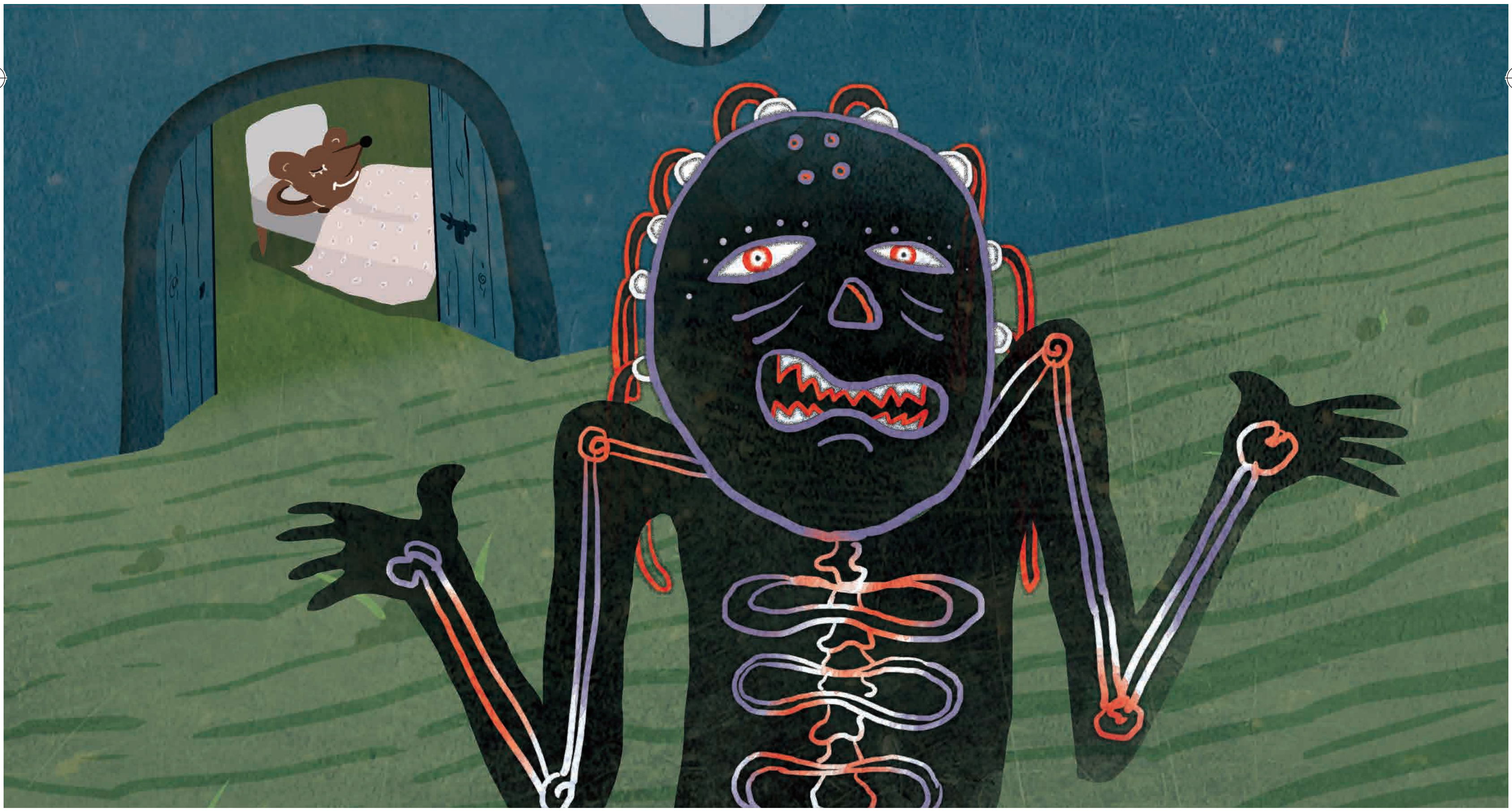

ఎలుక దుప్పటి కప్పుకొని తిరిగి నిద్రపోయింది.